

STUDIO
GIUSEPPE A. CENTAURO
ARCHITETTO
Via Pallacorda 12
59100 Prato



COMUNE DI MARCIANA MARINA

PROVINCIA DI LIVORNO

REGIONE TOSCANA

Programma di Sviluppo Rurale (PSR) 2007-2013

Reg. CE n. 1698/2005

REGIONE TOSCANA - GAL ETRURIA

Asse 4 - Metodo Leader - PSR 2007/2013

Misura 323b - Bando 19 Riqualificazione del patrimonio culturale

titolo

INTERVENTI DI RIQUALIFICAZIONE DEL LUNGOMARE
DI MARCIANA MARINA (Rif. Det. Dir. n. 179 del 17/06/2014)
PIANO DEL COLORE E PROGETTO NORMA PER LE
FACCIAE DEGLI EDIFICI FRONTEMARE ("DA TORRE A TORRE")

ubicazione

LUNGOMARE DI MARCIANA MARINA

committente

COMUNE DI MARCIANA MARINA

(Responsabile dell'Area Tecnica: Geom. Rosario Navarra)

elaborato

PN - SERIE TAVOLETTE "PROGETTO NORMA.
PIANO PARTICOLAREGGIATO CON ACQUERELLI"

progetto

Prof. Arch. Giuseppe Alberto Centauro

collaboratori

Arch. Daniela Chiesi, Dott.ssa Cristina Nadia Grandin

ass. tecnici

Arch. Brunella Sibilia, Dott.ssa Irene Centauro

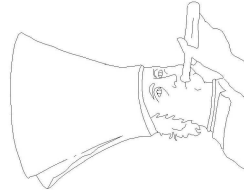

tel/fax: 0574-31233

info@studiocentauro.com

www.studiocentauro.com

luglio
2014



COMUNE DI MARCIANA MARINA
PROVINCIA DI LIVORNO

REGIONE TOSCANA
Programma di Sviluppo Rurale (PSR) 2007-2013
Reg. CE n. 1698/2005

REGIONE TOSCANA - GAL ETRURIA
Asse 4 - Misero Leader - PSR 2007/2013
Misura 323b - Bando 19 Riqualificazione del patrimonio culturale

progetto: Prof. Arch. Giuseppe Alberto Centauro
collaboratori: Arch. Daniela Chiesi, Dott.ssa Cristina Nadia Grandin
ass. tecnici: Arch. Brunella Sibilla, Dott.ssa Irene Centauro

INTERVENTI DI RIQUALIFICAZIONE DEL LUNGOMARE DI MARCIANA MARINA (Rif. Del. Dir. n. 179 del 17/06/2014)
PIANO DEL COLORE E PROGETTO NORMA PER LE FACCIATE DEGLI EDIFICI FRONTEMARE ("DA TORRE A TORRE")

area: IL COTONE



002



001



002



003



0 1 2 5 10



COMUNE DI MARCIANA MARINA
PROVINCIA DI LIVORNO

REGIONE TOSCANA
Programma di Sviluppo Rurale (PSR) 2007-2013
Reg. CE n. 1698/2005

REGIONE TOSCANA - GAL ETRURIA
Asse 4 - Medio Leader - PSR 2007/2013
Misura 323b - Bando 19 Riqualificazione del patrimonio culturale

progetto: Prof. Arch. Giuseppe Alberto Centauro
collaboratori: Arch. Daniela Chiesi, Dott.ssa Cristina Nadia Grandin
ass. tecnici: Arch. Brunella Sibilla, Dott.ssa Irene Centauro

INTERVENTI DI RIQUALIFICAZIONE DEL LUNGOMARE DI MARCIANA MARINA (Rif. Del. Dir. n. 179 del 17/06/2014)
PIANO DEL COLORE E PROGETTO NORMA PER LE FACCIATE DEGLI EDIFICI FRONTEMARE ("DA TORRE A TORRE")

area: IL COTONE





COMUNE DI MARCIANA MARINA
PROVINCIA DI LIVORNO

REGIONE TOSCANA
Programma di Sviluppo Rurale (PSR) 2007-2013
Reg. CE n. 1581/2005

REGIONE TOSCANA - GAL ETRURIA
Atto 4 - Misuro Localit - PSR 2007/2013
Misura 323b - Bando 19 Riquilificazione del patrimonio culturale

progetto: Prof. Arch. Giuseppe Alberto Centauro
collaboratori: Arch. Daniela Chiesi, Dott.ssa Cristina Nadia Grandin
ass. tecnici: Arch. Brunella Sibilla, Dott.ssa Irene Centauro

INTERVENTI DI RIQUALIFICAZIONE DEL LUNGOMARE DI MARCIANA MARINA (Rif. Det. Dir. n. 179 del 17/06/2014)
PIANO DEL COLORE E PROGETTO NORMA PER LE FACCIATE DEGLI EDIFICI FRONTEMARE ("DA TORRE A TORRE")

area: PIAZZA DELLA VITTORIA



008b

010

011

012

0 1 2 5 10



COMUNE DI MARCIANA MARINA
PROVINCIA DI LIVORNO

REGIONE TOSCANA
Programma di Sviluppo Rurale (PSR) 2007-2013
Reg. CE n. 1956/2005

REGIONE TOSCANA - GAL ETRURIA
Asse 4 - Metodo Leader - PSR 2007/2013
Misura 323b - Bando 19 Riqualificazione del patrimonio culturale

progetto: Prof. Arch. Giuseppe Alberto Contauero
collaboratori: Arch. Daniela Chiesi, Dott.ssa Cristina Nadia Grandin
ass. tecnici: Arch. Brunella Sibilla, Dott.ssa Irene Centauro

INTERVENTI DI RIQUALIFICAZIONE DEL LUNGOMARE DI MARCIANA MARINA (Rif. Det. Dir. n. 179 del 17/06/2014)
PIANO DEL COLORE E PROGETTO NORMA PER LE FACCIATE DEGLI EDIFICI FRONTEMARE ("DA TORRE A TORRE")

area: PIAZZA DELLA VITTORIA

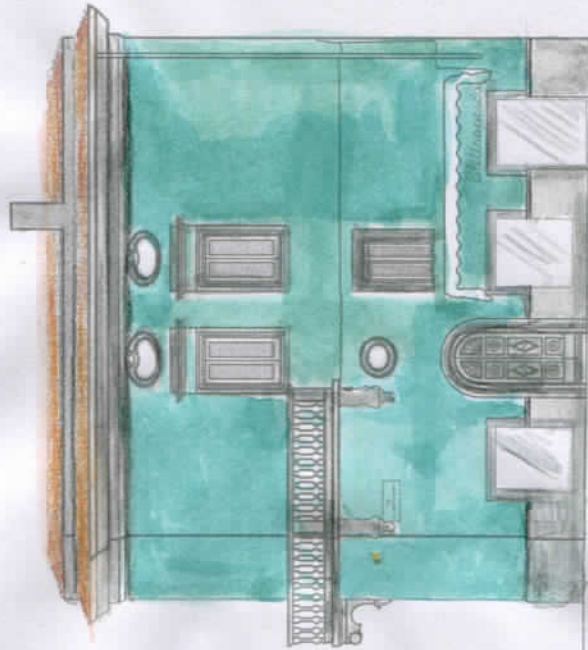

012a



Dr.



008



009

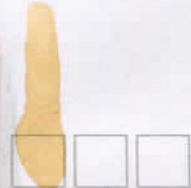

0 1 2 5 10



COMUNE DI MARCIANA MARINA
PROVINCIA DI LIVORNO

REGIONE TOSCANA
Programma di Sviluppo Rurale (PSR) 2007-2013
Reg. CE n. 1080/2006

REGIONE TOSCANA - GAL ETRURIA
Asse 4 - Mercato Leader - PSR 2007/2013
Misura 323b - Bando 19 Riqualificazione del patrimonio culturale

progetto: Prof. Arch. Giuseppe Alberto Centauro
collaboratori: Arch. Daniela Chiesi, Dott.ssa Cristina Nadia Grandin
ass. tecnici: Arch. Brunella Sibilia, Dott.ssa Irene Centauro

INTERVENTI DI RIQUALIFICAZIONE DEL LUNGOMARE DI MARCIANA MARINA (Rif. Det. Dir. n. 179 del 17/06/2014)
PIANO DEL COLORE E PROGETTO NORMA PER LE FACCIATE DEGLI EDIFICI FRONTEMARE ("DA TORRE A TORRE")

area: PIAZZA DELLA VITTORIA

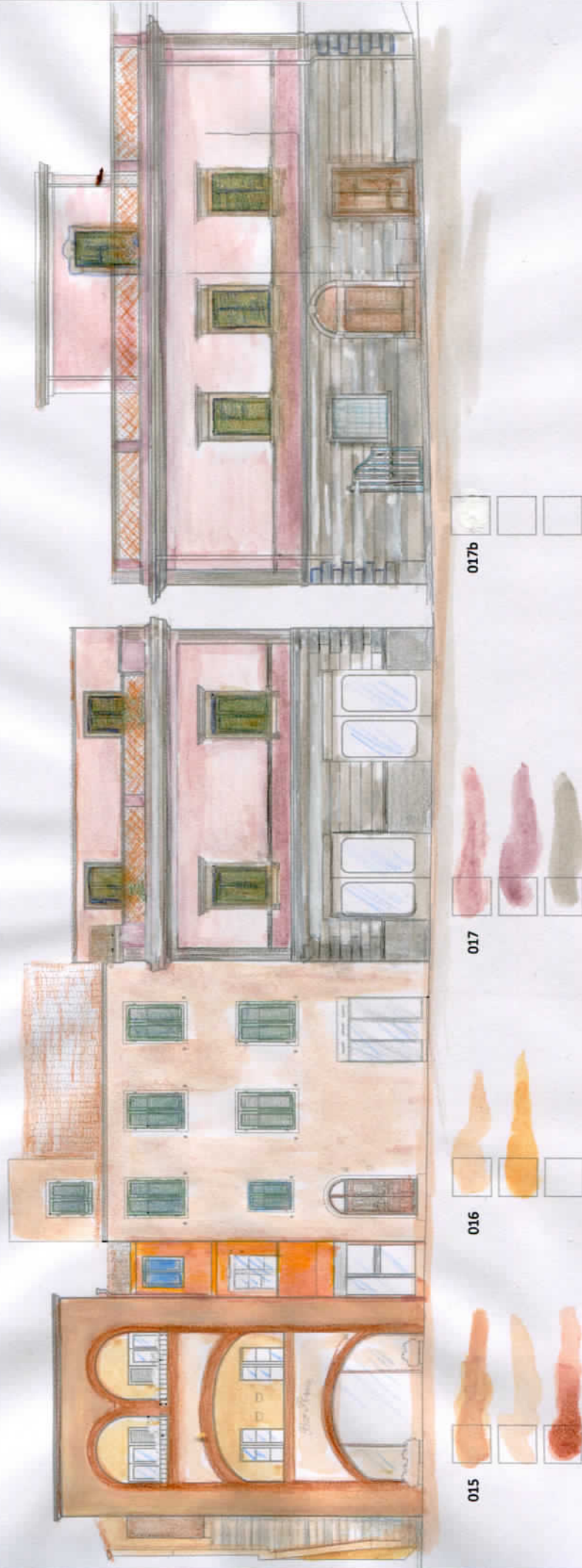

0 1 2 5 10



COMUNE DI MARCIANA MARINA
PROVINCIA DI LIVORNO

REGIONE TOSCANA

Programma di Sviluppo Rurale (PSR) 2007-2013
Reg. CE n. 1080/2006

REGIONE TOSCANA - GAL ETRURIA
Asse 4 - Metodo Leader - PSR 2007/2013
Misura 323b - Bando 16 Riqualificazione del patrimonio culturale

progetto: Prof. Arch. Giuseppe Alberto Centauro
collaboratori: Arch. Daniela Chiesi, Dott.ssa Cristina Nadia Grandin
ass. tecnici: Arch. Brunella Sibilla, Dott.ssa Irene Centauro

INTERVENTI DI RIQUALIFICAZIONE DEL LUNGOMARE DI MARCIANA MARINA (Rif. Det. Dir. n. 179 del 17/08/2014)
PIANO DEL COLORE E PROGETTO NORMA PER LE FACCIATE DEGLI EDIFICI FRONTEMARE ("DA TORRE A TORRE")

area: SCALI MAZZINI



0 1 2 5 10



COMUNE DI MARCIANA MARINA
PROVINCIA DI LIVORNO

REGIONE TOSCANA
Programma di Sviluppo Rurale (PSR) 2007-2013
Reg. CE n. 1698/2005

REGIONE TOSCANA - GAL ETRURIA
Asse 4 - Mollino Lender - PSR 2007/2013
Misura 3230 - Bando 10 Riqualificazione del patrimonio culturale

progetto: Prof. Arch. Giuseppe Alberto Centauro
collaboratori: Arch. Daniele Chiesi, Dott.ssa Cristina Nadia Grandin
ass. tecnici: Arch. Brunella Sibilla, Dott.ssa Irene Centauro

INTERVENTI DI RIQUALIFICAZIONE DEL LUNGOMARE DI MARCIANA MARINA (Rif. Det. Dir. n. 179 del 17/06/2014)
PIANO DEL COLORE E PROGETTO NORMA PER LE FACCIATE DEGLI EDIFICI FRONTEMARE ("DA TORRE A TORRE")

area: SCALI MAZZINI

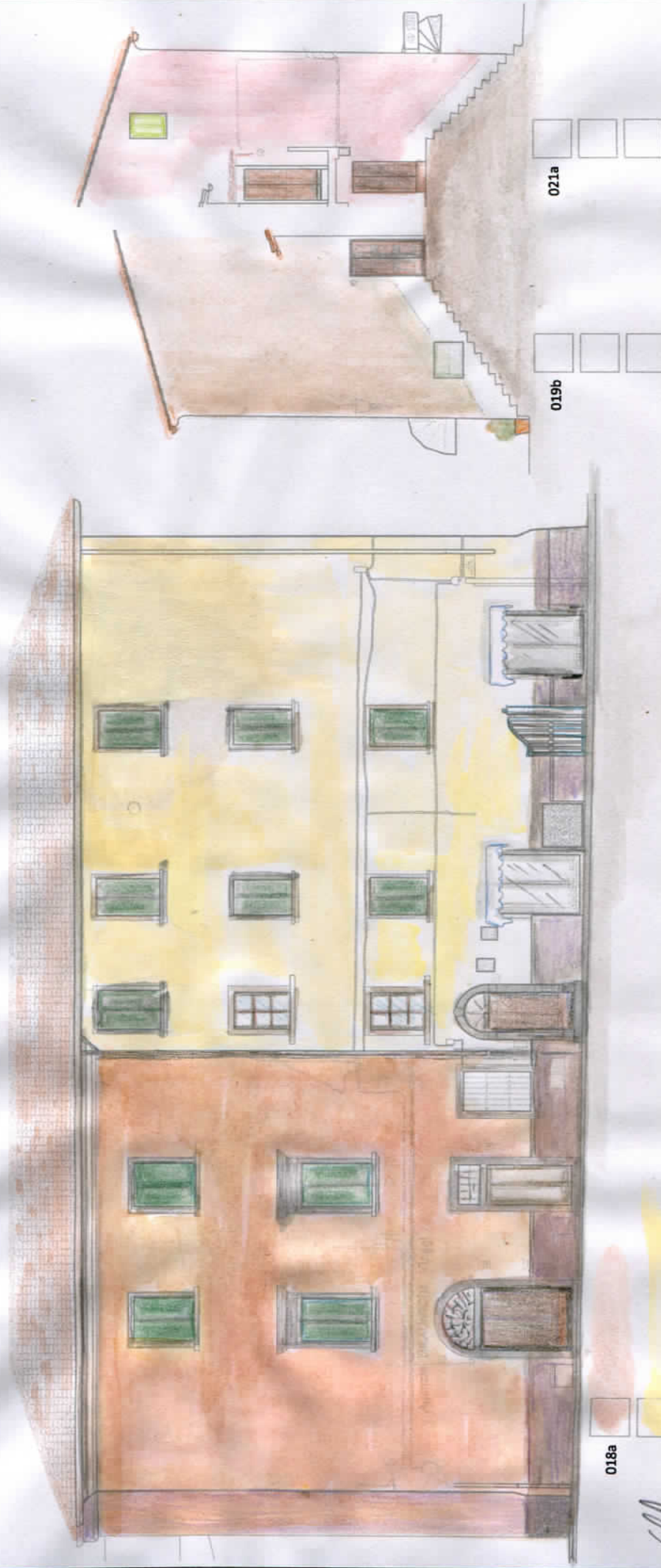

[Handwritten signature]



COMUNE DI MARCIANA MARINA
PROVINCIA DI LIVORNO

REGIONE TOSCANA
Programma di Sviluppo Rurale (PSR) 2007-2013
Reg. CE n. 1080/2006

REGIONE TOSCANA - GAL ETRURIA
Asse 4 - Metodo Leader - PSR 2007/2013
Misura 323b - Bando 10 Riqualificazione del patrimonio culturale

progetto: Prof. Arch. Giuseppe Alberto Cantauero
collaboratori: Arch. Daniela Chiesi, Dott.ssa Cristina Nadia Grandin
ass. tecnici: Arch. Brunella Sibilia, Dott.ssa Irene Cantauero

INTERVENTI DI RIQUALIFICAZIONE DEL LUNGOMARE DI MARCIANA MARINA (Rif. Det. Dir. n. 179 del 17/06/2014)
PIANO DEL COLORE E PROGETTO NORMA PER LE FACCIATE DEGLI EDIFICI FRONTEMARE ("DA TORRE A TORRE")

area: SCALI MAZZINI

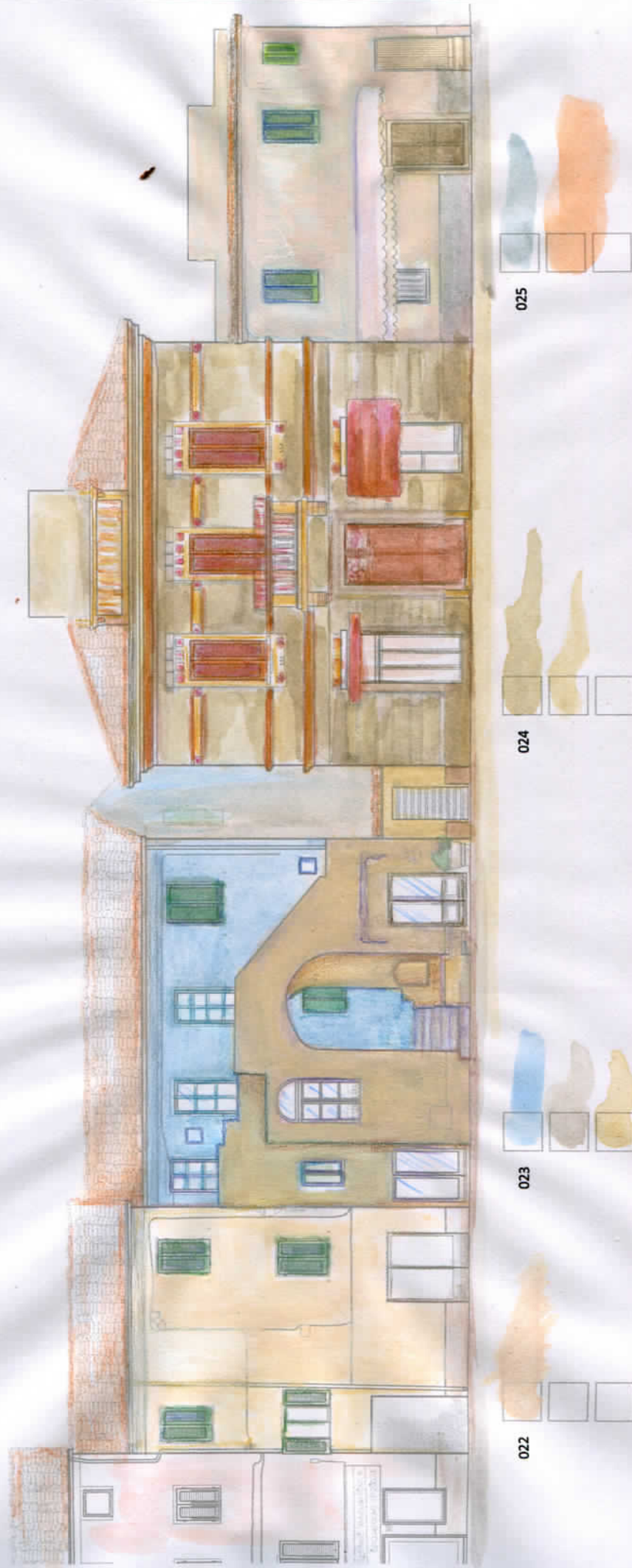

gh.



COMUNE DI MARCIANA MARINA
PROVINCIA DI LIVORNO

REGIONE TOSCANA
Programma di Sviluppo Rurale (PSR) 2007-2013
Reg. CE n. 1698/2005

REGIONE TOSCANA - GAL ETRURIA
Asse 4 - Misure Leader - PSR 2007/2013
Misura 323b - Bando 19 Riqualificazione del patrimonio culturale

progetto: Prof. Arch. Giuseppe Alberto Centauro
collaboratori: Arch. Daniela Chiesi, Dott.ssa Cristina Nadia Grandin
ass. tecnici: Arch. Brunella Sibilia, Dott.ssa Irene Centauro

INTERVENTI DI RIQUALIFICAZIONE DEL LUNGOMARE DI MARCIANA MARINA (Rif. Del. Dir. n. 179 del 17/06/2014)
PIANO DEL COLORE E PROGETTO NORMA PER LE FACCIATE DEGLI EDIFICI FRONTEMARE ("DA TORRE A TORRE")

area: VIALE MARGHERITA (PARTE 1)



026

027

0 1 2 5 10



COMUNE DI MARCIANA MARINA
PROVINCIA DI LIVORNO

REGIONE TOSCANA
Programma di Sviluppo Rurale (PSR) 2007-2013
Reg. CE n. 1681/2005

REGIONE TOSCANA - GAL ETRURIA
Aree 4 - Misero Leader - PSR 2007/2013
Misura 323b - Bando 19 Riquilificazione del patrimonio culturale

progetto: Prof. Arch. Giuseppe Alberto Centauro
collaboratori: Arch. Daniela Chiesi, Dott.ssa Cristina Nadia Grandin
ass. tecnici: Arch. Brunella Sibilla, Dott.ssa Irene Centauro

INTERVENTI DI RIQUALIFICAZIONE DEL LUNGOMARE DI MARCIANA MARINA (Rif. Det. Dir. n. 179 del 17/06/2014)
PIANO DEL COLORE E PROGETTO NORMA PER LE FACCIATE DEGLI EDIFICI FRONTEMARE ("DA TORRE A TORRE")

area: VIALE MARGHERITA (PARTE 1)



027a



028



029



030a

0 1 2 5 10



COMUNE DI MARCIANA MARINA
PROVINCIA DI LIVORNO

REGIONE TOSCANA
Programma di Sviluppo Rurale (PSR) 2007-2013
Reg. CE n. 1681/2005

REGIONE TOSCANA - GAL ETRURIA
Asse 4 - Misure Leader - PSR 2007/2013
Misura 323b - Bando 19 Riqualificazione del patrimonio culturale

progetto: Prof. Arch. Giuseppe Alberto Centauro
collaboratori: Arch. Daniela Chiesi, Dott.ssa Cristina Nadia Grandin
ass. tecnici: Arch. Brunella Sibilla, Dott.ssa Irene Centauro

INTERVENTI DI RIQUALIFICAZIONE DEL LUNGOMARE DI MARCIANA MARINA (Rif. Det. Dir. n. 179 del 17/06/2014)
PIANO DEL COLORE E PROGETTO NORMA PER LE FACCIATE DEGLI EDIFICI FRONTEMARE ("DA TORRE A TORRE")

area: VIALE MARGHERITA (PARTE 1)

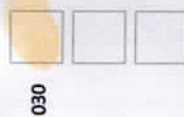

030



031



032

0 1 2 5 10

gn



COMUNE DI MARCIANA MARINA
PROVINCIA DI LIVORNO

REGIONE TOSCANA
Programma di Sviluppo Rurale (PSR) 2007-2013
Reg. CE n. 1698/2005

REGIONE TOSCANA - GAL ETRURIA
Area 4 - Misure Leader - PSR 2007/2013
Misura 323b - Bando 10 Riqualificazione del patrimonio culturale

progetto: Prof. Arch. Giuseppe Alberto Centauro
collaboratori: Arch. Daniela Chiesi, Dott.ssa Cristina Nadia Grandin
ass. tecnici: Arch. Brunella Sibilla, Dott.ssa Irene Centauro

INTERVENTI DI RIQUALIFICAZIONE DEL LUNGOMARE DI MARCIANA MARINA (Rif. Det. Dir. n. 179 del 17/06/2014)
PIANO DEL COLORE E PROGETTO NORMA PER LE FACCIATE DEGLI EDIFICI FRONTEMARE ("DA TORRE A TORRE")

area: PIAZZA DELLA VITTORIA

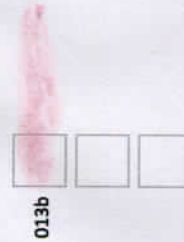
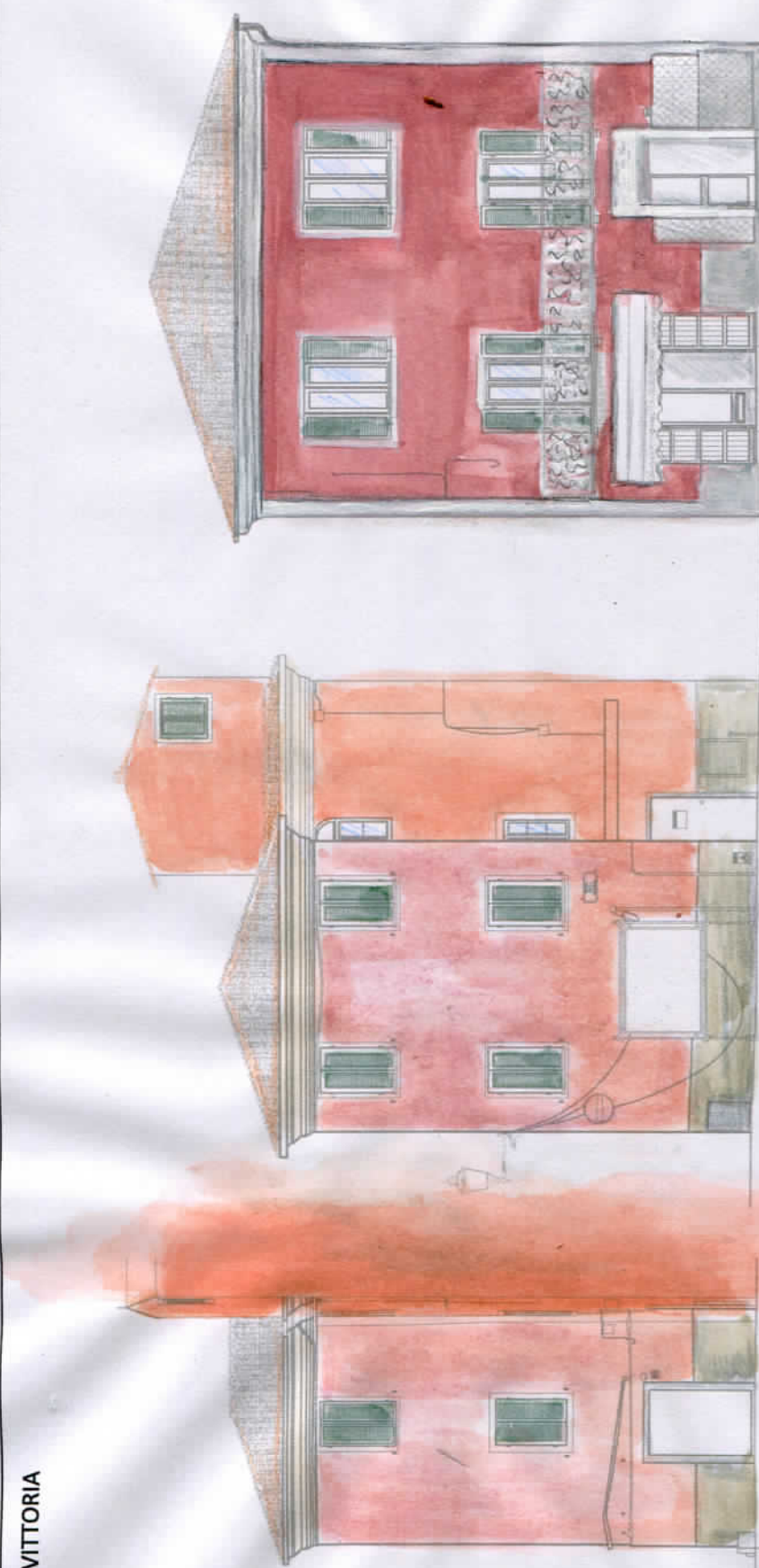

013b



013

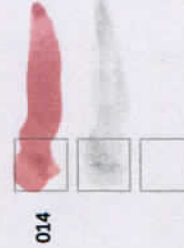

014

0 1 2 5 10

Handwritten signature



COMUNE DI MARCIANA MARINA
PROVINCIA DI LIVORNO

REGIONE TOSCANA
Programma di Sviluppo Rurale (PSR) 2007-2013
Reg. CE n. 1698/2005

REGIONE TOSCANA - GAL ETRURIA
Assa 4 - Misero Leader - PSR 2007/2013
Misura 323b - Bando 19 Riqualificazione del patrimonio culturale

progetto: Prof. Arch. Giuseppe Alberto Centauro
collaboratori: Arch. Daniela Chiesi, Dott.ssa Cristina Nadia Grandin
ass. tecnici: Arch. Brunella Sibilla, Dott.ssa Irene Centauro

INTERVENTI DI RIQUALIFICAZIONE DEL LUNGOMARE DI MARCIANA MARINA (Rif. Det. Dir. n. 179 del 17/06/2014)
PIANO DEL COLORE E PROGETTO NORMA PER LE FACCIATE DEGLI EDIFICI FRONTEMARE ("DA TORRE A TORRE")

area: VIALE MARGHERITA (PARTE 1)



0 1 2 5 10

Handwritten signature



COMUNE DI MARCIANA MARINA
PROVINCIA DI LIVORNO

REGIONE TOSCANA
Programma di Sviluppo Rurale (PSR) 2007-2013
Reg. CE n. 1050/2005

REGIONE TOSCANA - GAL ETRURIA
Asse 4 - Metodo Leader - PSR 2007/2013
Misura 323b - Bando 19 Riqualificazione del patrimonio culturale

progetto: Prof. Arch. Giuseppe Alberto Centauro
collaboratori: Arch. Daniele Chiesi, Dott.ssa Cristina Nadia Grandin
ass. tecnici: Arch. Brunella Sibilla, Dott.ssa Irene Centauro

INTERVENTI DI RIQUALIFICAZIONE DEL LUNGOMARE DI MARCIANA MARINA (Rif. Det. Dir. n. 179 del 17/06/2014)
PIANO DEL COLORE E PROGETTO NORMA PER LE FACCIATE DEGLI EDIFICI FRONTEMARE ("DA TORRE A TORRE")

area: VIALE MARGHERITA (PARTE 1)

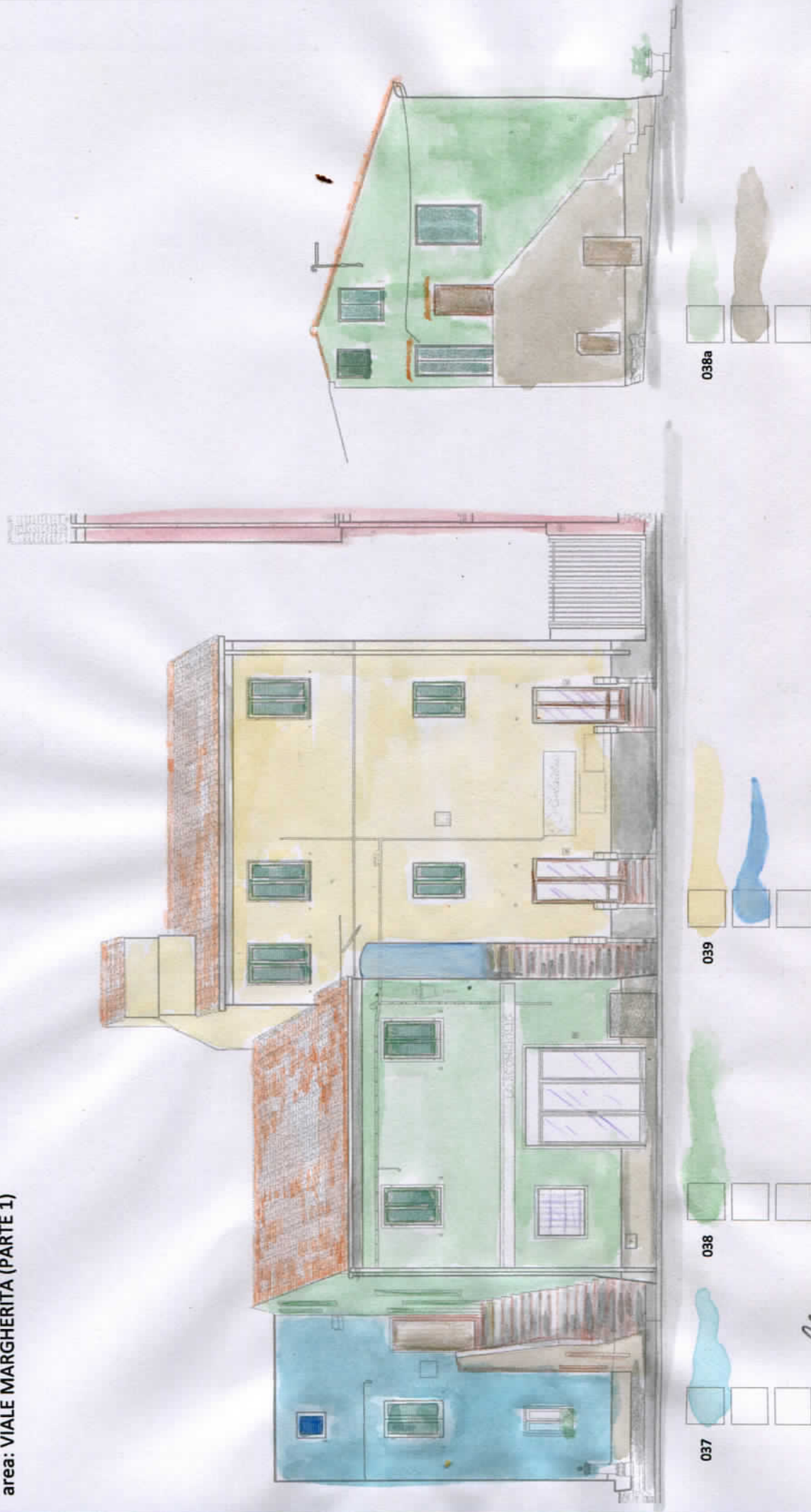

0 1 2 5 10



COMUNE DI MARCIANA MARINA
PROVINCIA DI LIVORNO

REGIONE TOSCANA
Programma di Sviluppo Rurale (PSR) 2007-2013
Reg. CE n. 1683/2006

REGIONE TOSCANA - GAL ETRURIA
Asse 4 - Mercato Leader - PSR 2007/2013
Misura 323b - Bando 19 Riqualificazione del patrimonio culturale

progetto: Prof. Arch. Giuseppe Alberto Centauro
collaboratori: Arch. Daniela Chiesi, Dott.ssa Cristina Nadia Grandin
ass. tecnici: Arch. Brunella Sibilla, Dott.ssa Irene Centauro

INTERVENTI DI RIQUALIFICAZIONE DEL LUNGOMARE DI MARCIANA MARINA (Rif. Det. Dir. n. 179 del 17/06/2014)
PIANO DEL COLORE E PROGETTO NORMA PER LE FACCIATE DEGLI EDIFICI FRONTEMARE ("DA TORRE A TORRE")

area: VIALE MARGHERITA (PARTE 1)

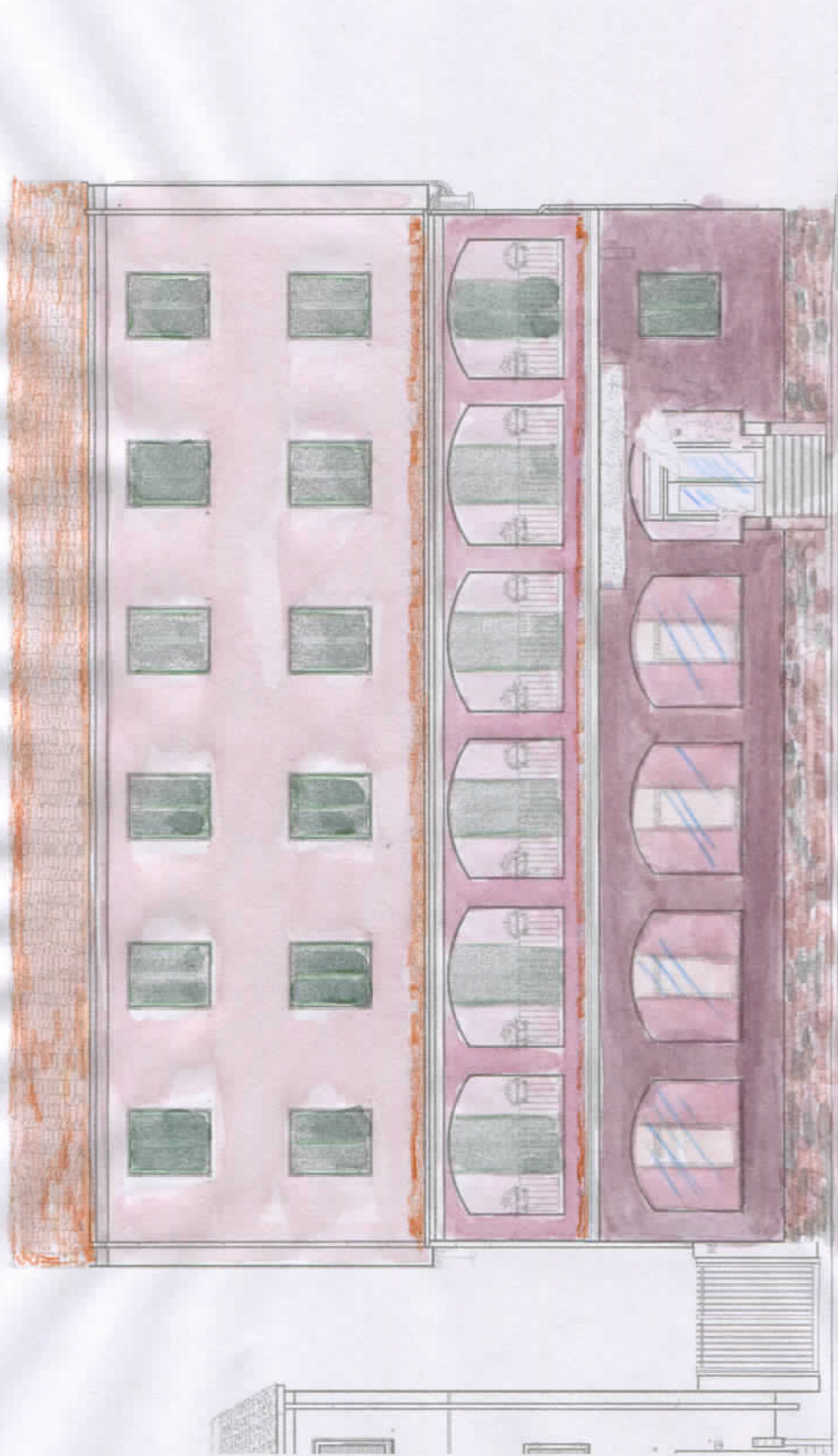

040

gl

0 1 2 5 10



COMUNE DI MARCIANA MARINA
PROVINCIA DI LIVORNO

REGIONE TOSCANA

REGIONE TOSCANA - GAL ETRURIA
Atene 4 - Metodo Lendler - PIRI 2007/2013
Misura 3238 - Bando 10 Riqualificazione del patrimonio culturale

progetto: Prof. Arch. Giuseppe Alberto Centauro
collaboratori: Arch. Daniela Chiesi, Dott.ssa Cristina Nadia Grandin
ass. tecnici: Arch. Brunella Sibilla, Dott.ssa Irene Centauro

INTERVENTI DI RIQUALIFICAZIONE DEL LUNGOMARE DI MARCIANA MARINA (Rif. Det. n. 179 del 17/08/2014)
PIANO DEL COLORE E PROGETTO NORMA PER LE FACCIATE DEGLI EDIFICI FRONTEMARE ("DA TORRE A TORRE")

area: VIALE MARGHERITA (PARTE 2)

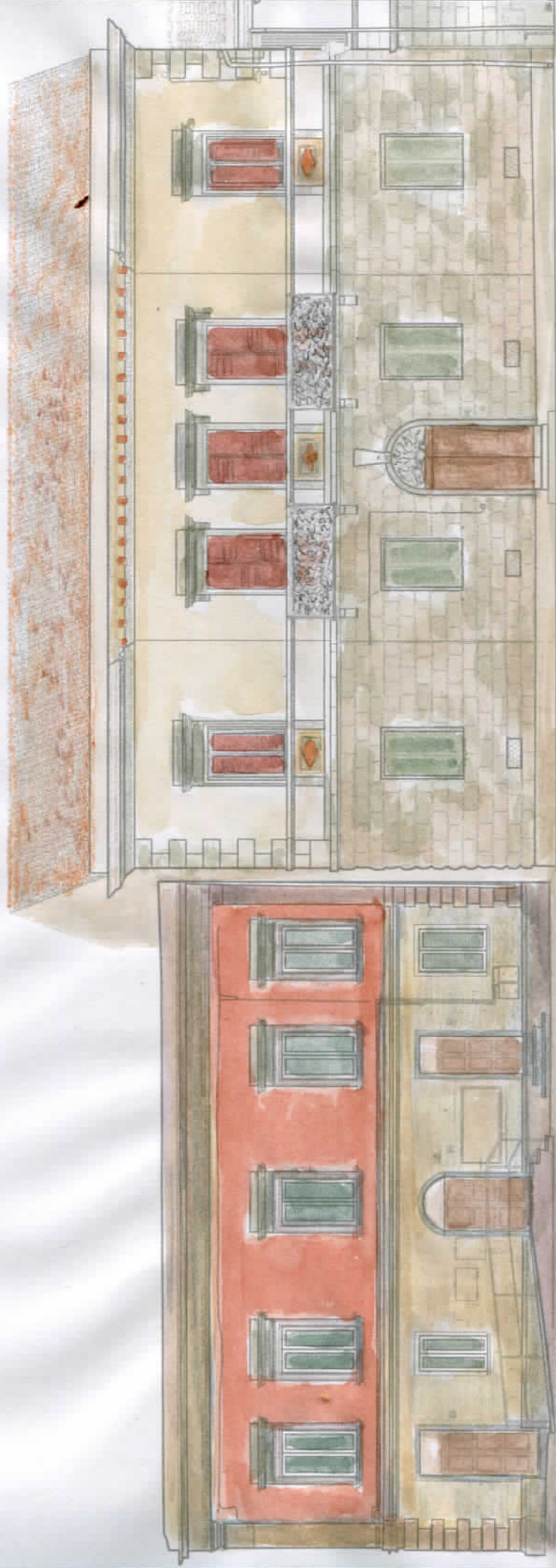

Yla



COMUNE DI MARCIANA MARINA
PROVINCIA DI LIVORNO

REGIONE TOSCANA
Programma di Sviluppo Rurale (PSR) 2007-2013
Reg. CE n. 1698/2005

REGIONE TOSCANA - GAL ETRURIA
Asse 4 - Metodo Leader - PSR 2007/2013
Misura 323b - Bando 19 Riqualificazione del patrimonio culturale

progetto: Prof. Arch. Giuseppe Alberto Centauro
collaboratori: Arch. Daniela Chiesi, Dott.ssa Cristina Nadia Grandin
ass. tecnici: Arch. Brunella Sibilla, Dott.ssa Irene Centauro

INTERVENTI DI RIQUALIFICAZIONE DEL LUNGOMARE DI MARCIANA MARINA (Rif. Det. Dir. n. 179 del 17/06/2014)
PIANO DEL COLORE E PROGETTO NORMA PER LE FACCIATE DEGLI EDIFICI FRONTEMARE ("DA TORRE A TORRE")

area: VIALE MARGHERITA (PARTE 2)

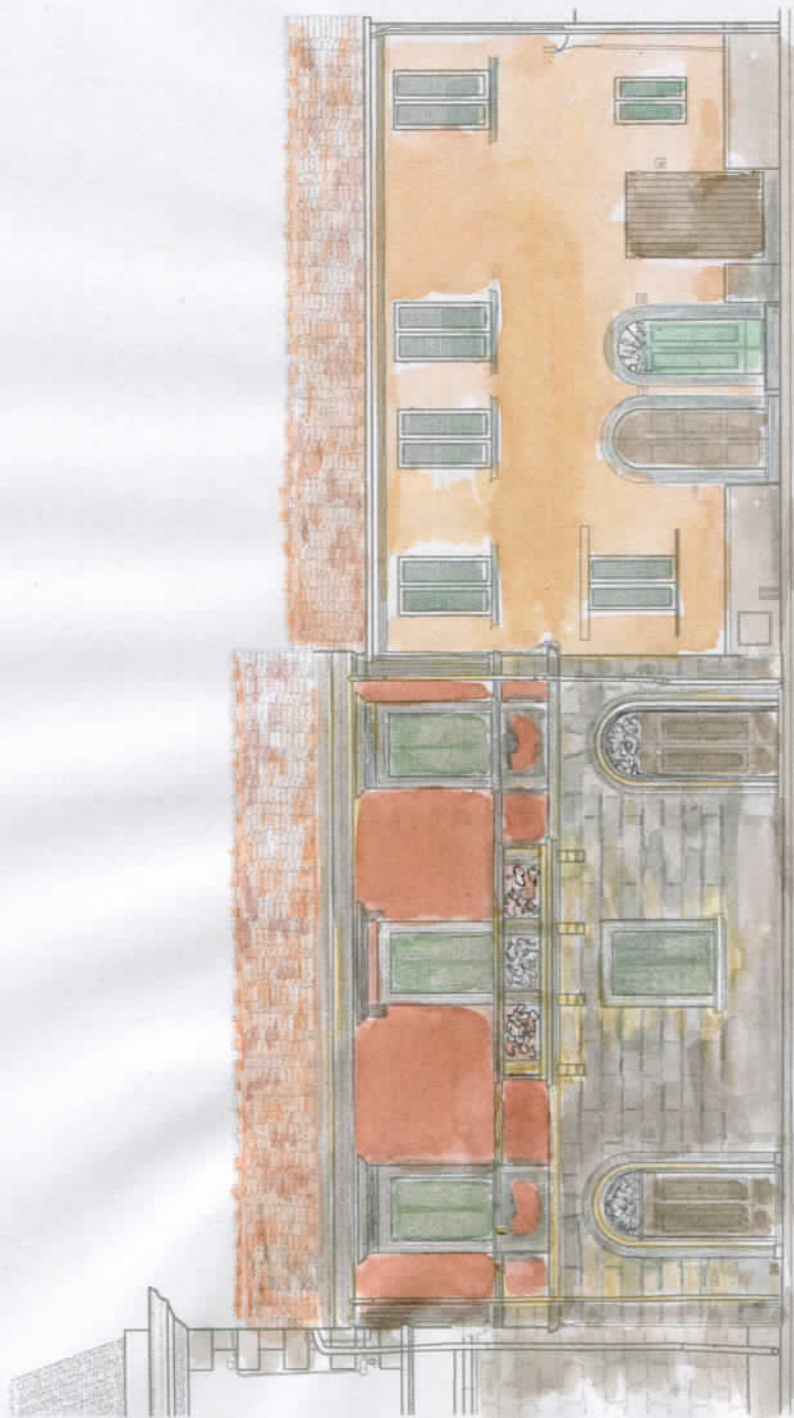

043

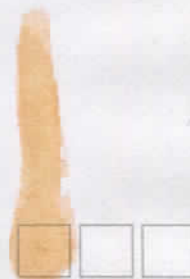

044

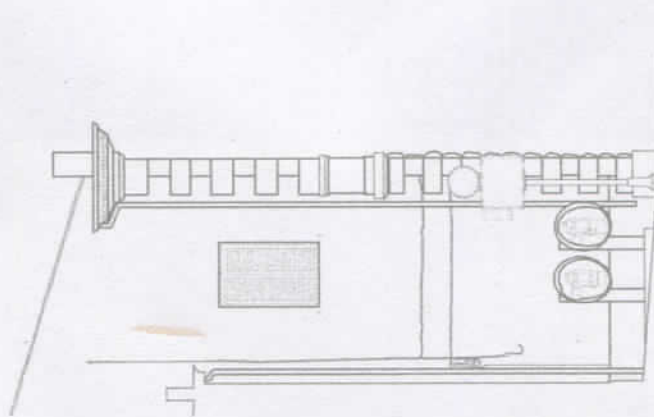

042a

0 1 2 5 10

Handwritten signature



COMUNE DI MARCIANA MARINA
PROVINCIA DI LIVORNO

REGIONE TOSCANA
Programma di Sviluppo Rurale (PSR) 2007-2013
Reg. CE n. 1698/2005

REGIONE TOSCANA - GAL ETRURIA
Asse 4 - Metodo Leader - PSR 2007/2013
Misura 323b - Bando 19 Riqualificazione del patrimonio culturale

progetto: Prof. Arch. Giuseppe Alberto Centauro
collaboratori: Arch. Daniela Chiesi, Dott.ssa Cristina Nadia Grandin
ass. tecnici: Arch. Brunella Sibilla, Dott.ssa Irene Centauro

INTERVENTI DI RIQUALIFICAZIONE DEL LUNGOMARE DI MARCIANA MARINA (Rif. Del. Dir. n. 179 del 17/06/2014)
PIANO DEL COLORE E PROGETTO NORMA PER LE FACCIATE DEGLI EDIFICI FRONTEMARE ("DA TORRE A TORRE")

area: VIALE MARGHERITA (PARTE 2)

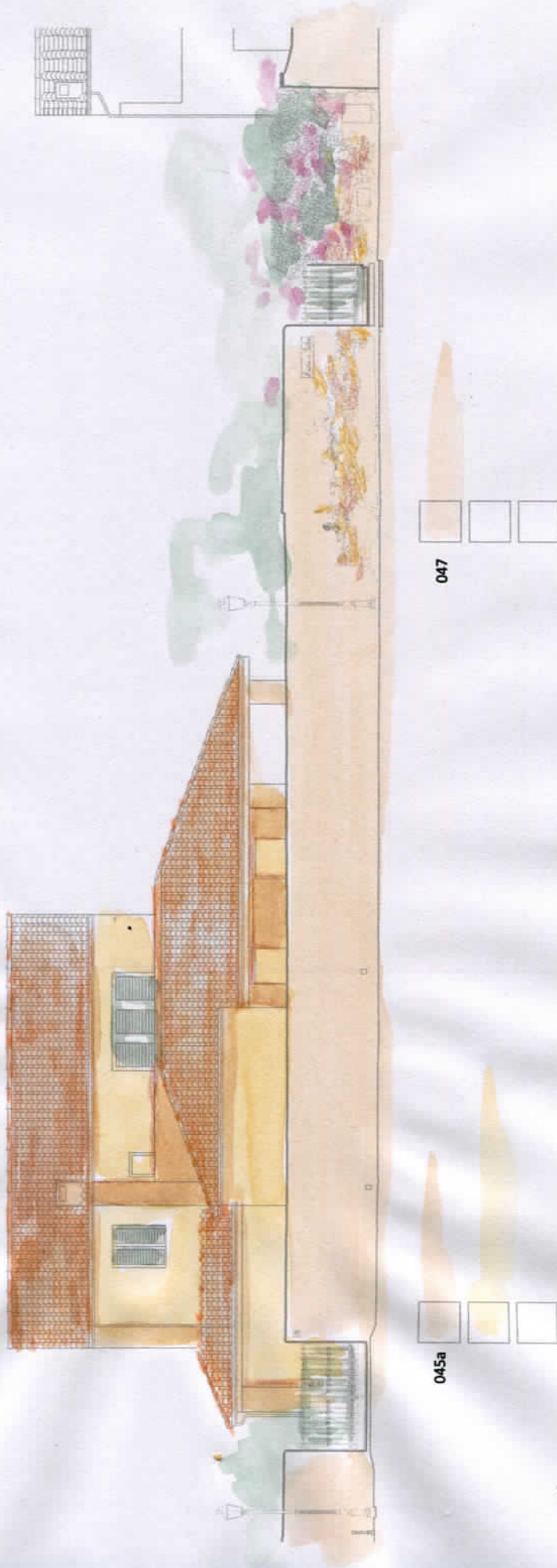



COMUNE DI MARCIANA MARINA
PROVINCIA DI LIVORNO

REGIONE TOSCANA
Programma di Sviluppo Rurale (PSR) 2007-2013
Reg. CE n. 1698/2005

REGIONE TOSCANA - GAL ETRURIA
Asse 4 - Sviluppo Leader - PSR 2007/2013
Misura 323b - Bando 19 Riqualificazione del patrimonio culturale

progetto: Prof. Arch. Giuseppe Alberto Centauro
collaboratori: Arch. Daniela Chiesi, Dott.ssa Cristina Nadia Grandin
ass. tecnici: Arch. Brunella Sibilla, Dott.ssa Irene Centauro

INTERVENTI DI RIQUALIFICAZIONE DEL LUNGOMARE DI MARCIANA MARINA (Rif. Del. Dir. n. 179 del 17/06/2014)
PIANO DEL COLORE E PROGETTO NORMA PER LE FACCIATE DEGLI EDIFICI FRONTEMARE ("DA TORRE A TORRE")

area: VIALE MARGHERITA (PARTE 2)

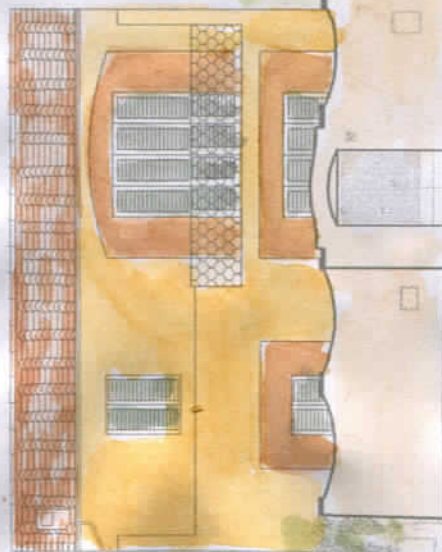

045b



047

0 1 2 5 10



COMUNE DI MARCIANA MARINA
PROVINCIA DI LIVORNO

REGIONE TOSCANA
Programma di Sviluppo Rurale (PSR) 2007-2013
Reg. CE n. 1683/2005

REGIONE TOSCANA - GAL ETRURIA
Asse 4 - Sviluppo Località - PSR 2007/2013
Misura 323b - Bando 19 Riquilificazione del patrimonio culturale

progetto: Prof. Arch. Giuseppe Alberto Centauro
collaboratori: Arch. Daniela Chiesi, Dott.ssa Cristina Nadia Grandin
ass. tecnici: Arch. Brunella Sibilla, Dott.ssa Irene Centauro

INTERVENTI DI RIQUALIFICAZIONE DEL LUNGOMARE DI MARCIANA MARINA (Rif. Det. n. 179 del 17/06/2014)
PIANO DEL COLORE E PROGETTO NORMA PER LE FACCIATE DEGLI EDIFICI FRONTEMARE ("DA TORRE A TORRE")

area: VIALE MARGHERITA (PARTE 2)

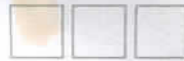
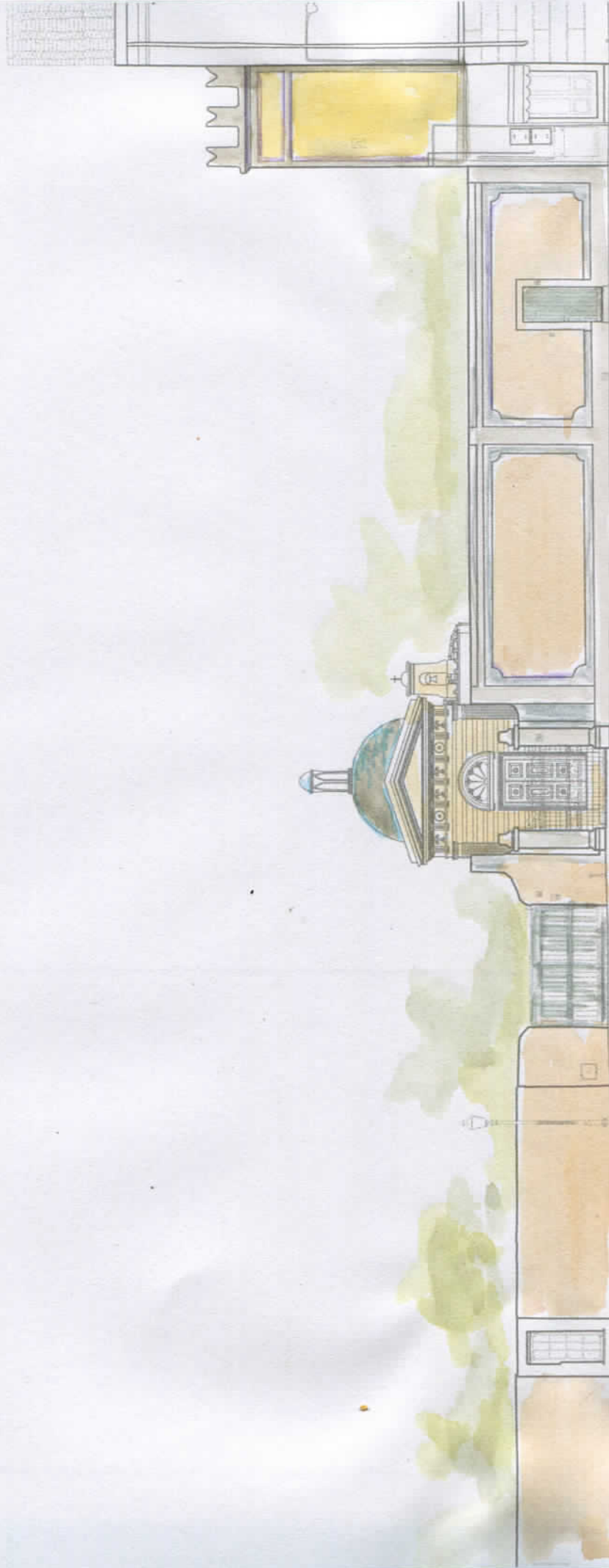

047



046



048

0 1 2 5 10



progetto: Prof. Arch. Giuseppe Alberto Centauro
collaboratori: Arch. Daniela Chiesi, Dott.ssa Cristina Nadia Grandin
ass. tecnici: Arch. Brunella Sibilla, Dott.ssa Irene Centauro

INTERVENTI DI RIQUALIFICAZIONE DEL LUNGOMARE DI MARCIANA MARINA (Rif. Del. Dir. n. 179 del 17/06/2014)
PIANO DEL COLORE E PROGETTO NORMA PER LE FACCIATE DEGLI EDIFICI FRONTEMARE ("DA TORRE A TORRE")

area: VIALE MARGHERITA (PARTE 3)



051



[Handwritten signature]



progetto: Prof. Arch. Giuseppe Alberto Centauro
collaboratori: Arch. Daniela Chiesi, Dott.ssa Cristina Nidia Grandin
ass. tecnici: Arch. Brunella Sibilla, Dott.ssa Irene Centauro

area: VIALE MARGHERITA (PARTE 3)

INTERVENTI DI RIQUALIFICAZIONE DEL LUNGOMARE DI MARCIANA MARINA (Rif. Del. Dir. n. 179 del 17/06/2014)
PIANO DEL COLORE E PROGETTO NORMA PER LE FACCIADE DEGLI EDIFICI FRONTEMARE (DA TORRE A TORRE)



052

053

0 1 2 5 10



COMUNE DI MARCIANA MARINA
PROVINCIA DI LIVORNO

REGIONE TOSCANA
Programma di Sviluppo Rurale (PSR) 2007-2013
Reg. CE n. 1698/2005

REGIONE TOSCANA - GAL ETRURIA
Asse 4 - Metodo Leader - PSR 2007/2013
Misura 323b - Bando 15 Riqualificazione del patrimonio culturale

progetto: Prof. Arch. Giuseppe Alberto Centauro
collaboratori: Arch. Daniela Chiesi, Dott.ssa Cristina Nadia Grandin
ass. tecnici: Arch. Brunella Sibilla, Dott.ssa Irene Centauro

INTERVENTI DI RIQUALIFICAZIONE DEL LUNGOMARE DI MARCIANA MARINA (Rif. Del. Dir. n. 179 del 17/06/2014)
PIANO DEL COLORE E PROGETTO NORMA PER LE FACCIATE DEGLI EDIFICI FRONTEMARE ("DA TORRE A TORRE")

area: VIALE MARGHERITA (PARTE 3)

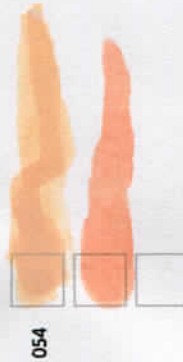
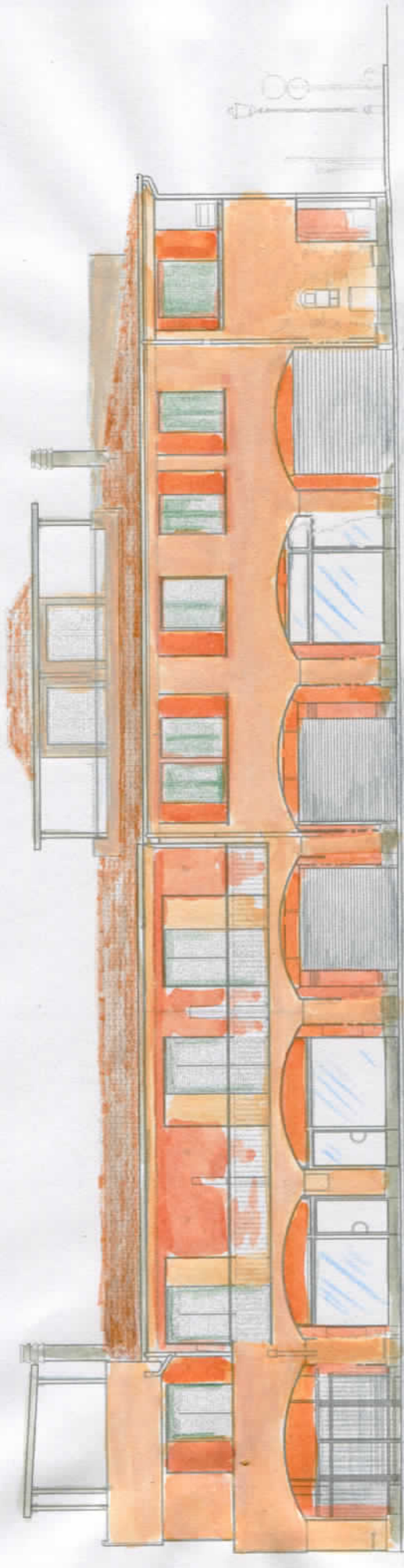

054

Handwritten signature



COMUNE DI MARCIANA MARINA
PROVINCIA DI LIVORNO

REGIONE TOSCANA
Programma di Sviluppo Rurale (PSR) 2007-2013
Reg. CE n. 1698/2005

REGIONE TOSCANA - GAL ETRURIA
Asse 4 - Sviluppo Leader - PSR 2007/2013
Misura 323b - Bando 19 Riqualificazione del patrimonio culturale

progetto: Prof. Arch. Giuseppe Alberto Centauro
collaboratori: Arch. Daniela Chiesi, Dott.ssa Cristina Nadia Grandin
ass. tecnici: Arch. Brunella Sibilla, Dott.ssa Irene Centauro

INTERVENTI DI RIQUALIFICAZIONE DEL LUNGOMARE DI MARCIANA MARINA (Rif. Det. Dir. n. 179 del 17/06/2014)
PIANO DEL COLORE E PROGETTO NORMA PER LE FACCIATE DEGLI EDIFICI FRONTEMARE ("DA TORRE A TORRE")

area: VIALE MARGHERITA (LA FENICIA)

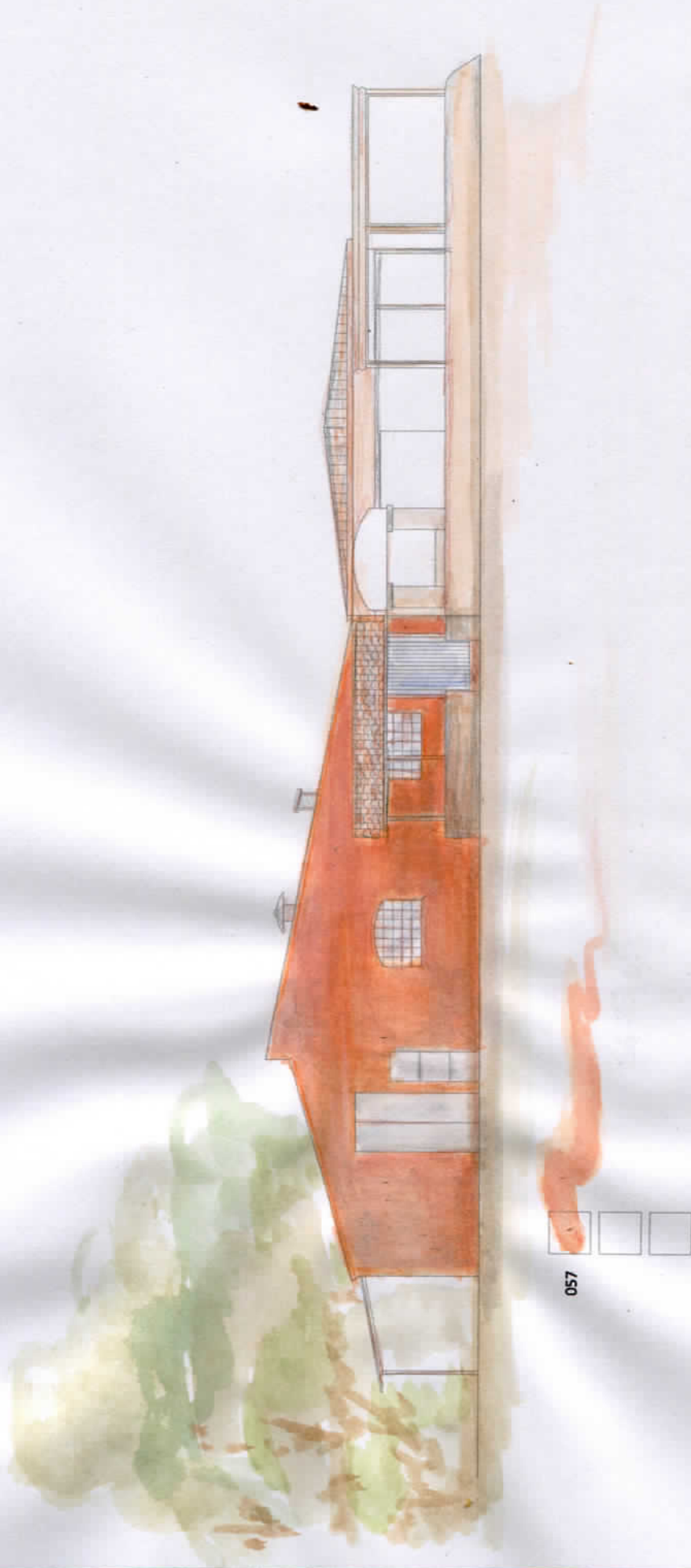

057

0 1 2 3 4 5



COMUNE DI MARCIANA MARINA
PROVINCIA DI LIVORNO

REGIONE TOSCANA
Programma di Sviluppo Rurale (PSR) 2007-2013
Reg. CE n. 1698/2005

REGIONE TOSCANA - GAL ETRURIA
Asse 4 - Mezzio Leader - PSR 2007/2013
Misura 323b - Bando 19 Riqualificazione del patrimonio culturale

progetto: Prof. Arch. Giuseppe Alberto Centauro
collaboratori: Arch. Daniela Chiesi, Dott.ssa Cristina Nadia Grandin
ass. tecnici: Arch. Brunella Sibilia, Dott.ssa Irene Centauro

INTERVENTI DI RIQUALIFICAZIONE DEL LUNGOMARE DI MARCIANA MARINA (Rif. Det. n. 179 del 17/06/2014)
PIANO DEL COLORE E PROGETTO NORMA PER LE FACCIATE DEGLI EDIFICI FRONTEMARE ("DA TORRE A TORRE")

area: PIAZZALE BERNOTTI

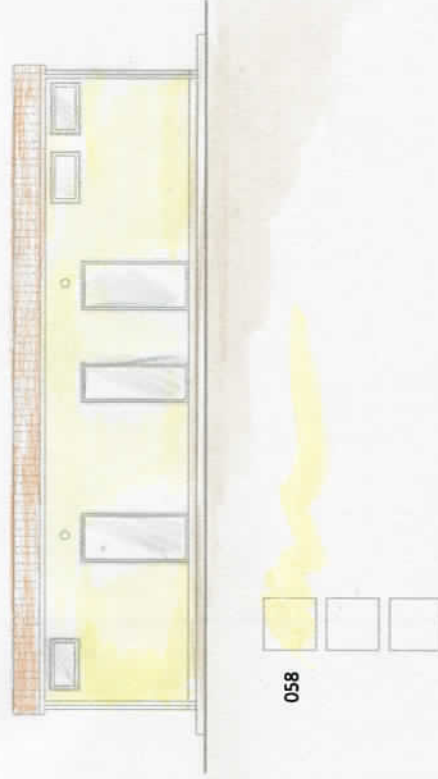



progetto: Prof. Arch. Giuseppe Alberto Centauro
collaboratori: Arch. Daniela Chiesi, Dott.ssa Cristina Nadia Grandin
ass. tecnici: Arch. Brunella Sibilla, Dott.ssa Irene Centauro

INTERVENTI DI RIQUALIFICAZIONE DEL LUNGOMARE DI MARCIANA MARINA (Rif. Det. Dir. n. 179 del 17/06/2014)
PIANO DEL COLORE E PROGETTO NORMA PER LE FACCIATE DEGLI EDIFICI FRONTEMARE ("DA TORRE A TORRE")

area: PIAZZALE BERNOTTI

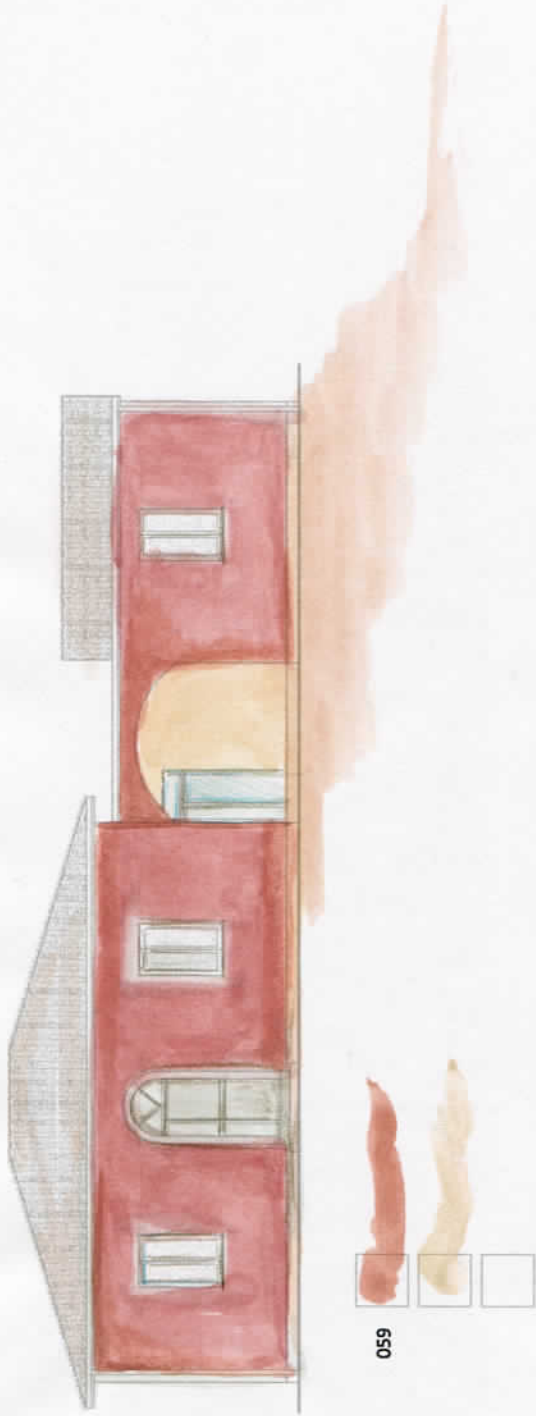

Handwritten signature



COMUNE DI MARCIANA MARINA
PROVINCIA DI LIVORNO

REGIONE TOSCANA
Programma di Sviluppo Rurale (PSR) 2007-2013
Reg. CE n. 1681/2005

REGIONE TOSCANA - GAL ETRURIA
Assessorato al Turismo e al Patrimonio Culturale
Misura 323b - Bando 19 Riquadificazione del patrimonio culturale

progetto: Prof. Arch. Giuseppe Alberto Centauro
collaboratori: Arch. Daniela Chiesi, Dott.ssa Cristina Nadia Grandin
ass. tecnici: Arch. Brunella Sibilla, Dott.ssa Irene Centauro

INTERVENTI DI RIQUALIFICAZIONE DEL LUNGOMARE DI MARCIANA MARINA (Rif. Del. Dir. n. 179 del 17/06/2014)
PIANO DEL COLORE E PROGETTO NORMA PER LE FACCIATE DEGLI EDIFICI FRONTEMARE ("DA TORRE A TORRE")

area: TORRE DI MARCIANA MARINA

